

PARENT SURVEY



BY INVITATION ONLY

LUNCH WITH A LOVED ONE

**MON
5/11**

- K & 1st Grade

Parents YOU buy & bring lunch for your child or they can eat the school lunch with you
PARENT ARRIVAL TIME: 10:50AM



- 2nd & 3rd Grade

Parents YOU buy & bring lunch for your child or they can eat the school lunch with you
PARENT ARRIVAL TIME:
2ND - 11:10AM / 3RD - 11:30AM

**TUE
5/12**

**WED
5/13**

- 4th & 5th Grade

Parents YOU buy & bring lunch for your child or they can eat the school lunch with you
PARENT ARRIVAL TIME:
4TH - 11:50AM / 5TH - 12:10PM

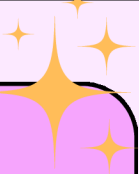

Thank You to all the Parents/Caregivers who completed a school experience survey.
Your input helps us become a better school!

ENCUESTA DE PADRES



**CON INVITACION
SOLAMENTE**

ALMUERZO CON UN SER QUERIDO

**LUN
5/11**

- K & 1er Grado

Padres USTEDES compran el almuerzo y lo traen para su alumno o pueden comprar el almuerzo escolar con usted

Hora de Llegada: 10:50AM

- 2do & 3er Grado

Padres USTEDES compran el almuerzo y lo traen para su alumno o pueden comprar el almuerzo escolar con usted

Hora de Llegada:

2^{DO} - 11:10AM / 3^{RO} - 11:30AM

**MAR
5/12**

- 4to & 5to Grado

Padres USTEDES compran el almuerzo y lo traen para su alumno o pueden comer el almuerzo escolar con usted

PARENT ARRIVAL TIME:

4^{TO} - 11:50AM / 5^{TO} - 12:10PM

**MIE
5/13**

Gracias a todos los Padres y Tutores que completaron la encuesta escolar. Sus comentarios nos ayudan a mejorar nuestra escuela.